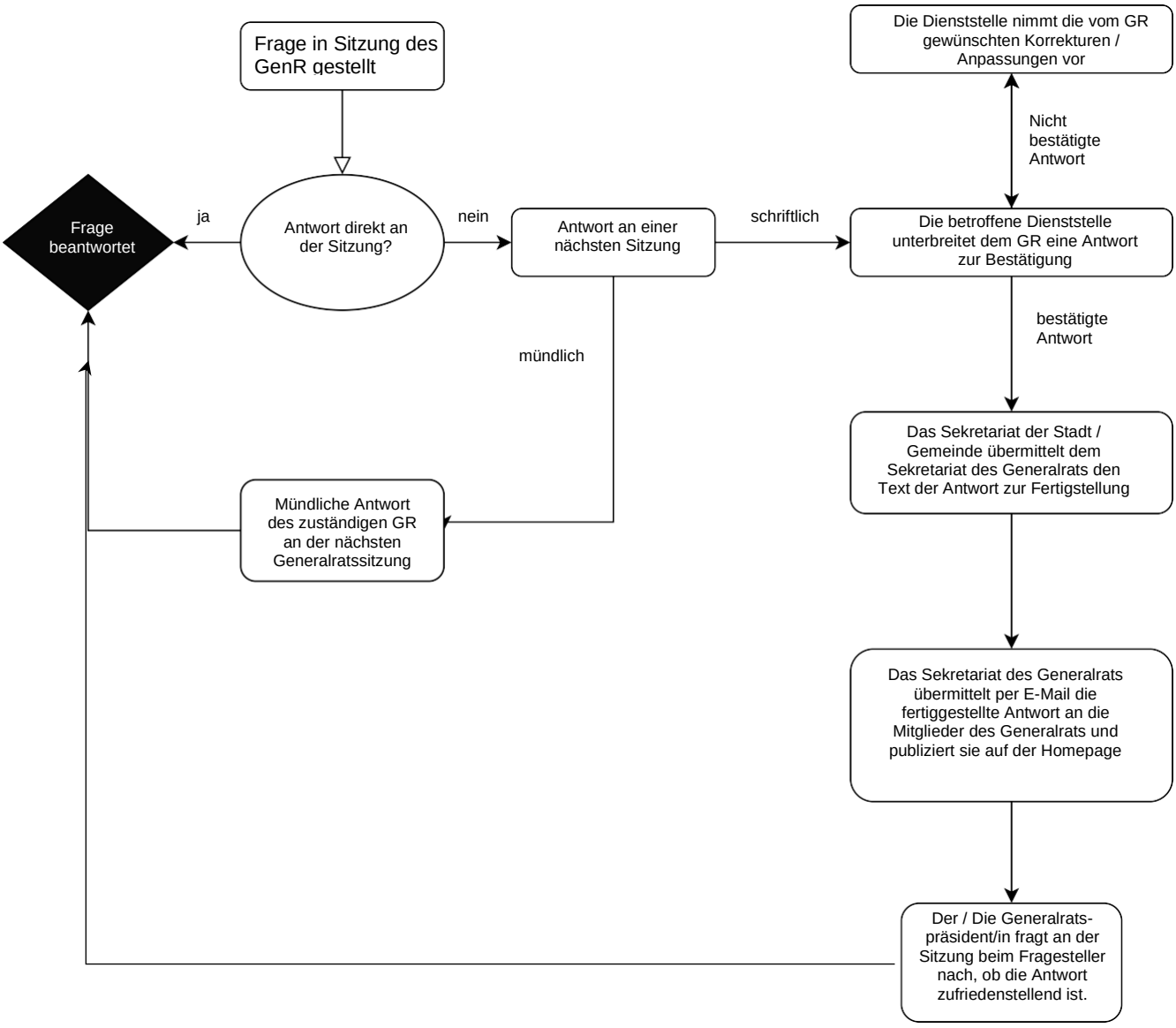ABLAUF BEI DER BEHANDLUNG VON PARLAMENTARISCHEN INTERVENTIONEN: FRAGE