



# Ordentliches Verfahren n° 2020-7-00502-O

## Gesuchsformular

### 1. Allgemeine Informationen

#### 1.1 Allgemeine Auskünfte

---

Projektbeschreibung Bau einer Doppelhaushälfte mit Parkplatz für 2 Autos im Untergeschoss  
(Falls das Objekt mehrere  
Zweckbestimmungen hat, bitte die zwei  
wichtigsten angeben)

---

#### Abweichung(en)

---

Abweichungsgesuch(e)  Ja  Nein

---

#### Abweichung 1

---

Abweichungen	<input checked="" type="checkbox"/> Zur Gemeindestrasse	<input type="checkbox"/> Zum Wald
	<input type="checkbox"/> Zur Kantonsstrasse	<input type="checkbox"/> Zu Schutzmassnahmen von
	<input type="checkbox"/> Zum Gesetz und/oder zum	Gehölzer ausserhalb des Waldareals
	Reglement	<input type="checkbox"/> Zu elektrischen Leitungen
	<input type="checkbox"/> Zu den feuerpolizeilichen	<input type="checkbox"/> Andere
	Vorschriften	

---

Beschreibung(en) Abweichung zum Strassenachsabstand (10m)

---

**Vereinbarung(en)** <https://www.fr.ch/seca/de/pub/dokumentation/dokumentation.htm>

---

Vereinbarung(en) nötig  Ja  Nein

---

#### Rodungsgesuch

---

Rodung nötig  Ja  Nein

---

#### Umweltverträglichkeitsprüfung

---

Umweltverträglichkeitsbericht nötig  Ja  Nein

---

#### Konzessionsgesuch

---

Konzession nötig  Ja  Nein

---

### Verbindung(en) mit bestehendem(n) Dossier(s)

Verbundene(s) Dossier(s)  Ja  Nein

### Erscheinen im Amtsblatt

Wenn Sie kein Ausschreiben erhalten möchten, setzen Sie bitte einen Hacken im untenstehenden Feld.

Ohne Ausschreiben

### 1.1.1 Gesuchsteller(in/nen)

Nur die Informationen des Gesuchstellers 1 werden auf Amtsblatt des Kantons Freiburg (ABl) übertragen.

#### Gesuchsteller 1

Rechtsform  Natürliche Person  Juristische Person

Anrede  Herr  Frau

Name Batistazar

Vorname Briga

Beruf

Adresszusätze

Strasse Chemin de Crois

Nr. 145

Postfach

PLZ (Postleitzahl) 1680

Ortschaft Châtel-St-Morat

Land Schweiz

Telefon 1

(z.B.: +41 XX XXX XX XX)

Telefon 2

(z.B.: +41 XX XXX XX XX)

E-Mail

Grundeigentümer identisch mit  
Gesuchsteller(in/nen)?  Ja  Nein

### 1.1.2 Projektverfasser(in)

Projektverfasser(in) identisch mit  
Gesuchsteller(in)?  Ja  Nein

Rechtsform  Natürliche Person  Juristische Person

Firmenname Architecte SA

### Kontaktperson

Anrede	<input checked="" type="radio"/> Herr <input type="radio"/> Frau
Name	Michelin
Vorname	Didier
Adresszusätze	
Strasse	Route de Vevey
Nr.	96
Postfach	
PLZ (Postleitzahl)	1627
Ortschaft	Vaulruz
Standortkanton	<input checked="" type="radio"/> Freiburg <input type="radio"/> Anderer
Land	Schweiz
Telefon 1 (z.B.: +41 XX XXX XX XX)	
Telefon 2 (z.B.: +41 XX XXX XX XX)	
E-Mail	

### Eingabeberechtigte Person

Anrede	<input checked="" type="radio"/> Herr <input type="radio"/> Frau
Name	Nicolas
Vorname	Saint
Genehmigung	REG Nr.
REG Nr.	56874

### 1.1.3 Patentierter Ingenieur bzw. Geometer

Patentierter Ingenieur bzw. Geometer	<input checked="" type="radio"/> Ja <input type="radio"/> Nein
Firmenname	Geosud
Name	Vuichard
Vorname	Marc
Telefon 1 (z.B.: +41 XX XXX XX XX)	
E-Mail	

### 1.4 Unterschriften

Gesuchsteller/in	Projektverfasser/in	Grundeigentümer/in
Ort, Datum, Unterschrift	Ort, Datum, Unterschrift	Ort, Datum, Unterschrift
<p>Mit meiner Unterschrift bestätige ich, dass ich dem/der Projektverfasser/in die notwendigen Vollmachten für die Einreichung und weitere Bearbeitung des vorliegenden Baubewilligungsgesuchs erteilt habe. Ich nehme zu Kenntnis, dass die Verwaltungsbehörden bei der Behandlung des Baubewilligungsgesuchs in erster Linie mit dem/der Projektverfasser/in kommunizieren.</p> <p>Ich nehme zu Kenntnis, dass die Behandlung des Baubewilligungsgesuchs mittels der Applikation FRIAC auf elektronischem Weg erfolgt. Ich nehme auch zu Kenntnis, dass ich ein Benutzerkonto unter <a href="http://www.friac.ch">www.friac.ch</a> einrichten und die Applikation FRIAC für die Verfolgung des Behandlungsstandes des Gesuchs benutzen kann. Dies bedarf einer Erteilung der Zugangsberechtigung zum Gesuchsdossier durch den/die Projektverfasser/in. Unter Vorbehalt meiner Anmeldung für ein Benutzerkonto und die Nutzung der Applikation FRIAC akzeptiere ich vorliegend die Allgemeinen Geschäftsbedingungen für die Nutzung des Benutzerkontos und der Applikation FRIAC.</p>	<p>Mit meiner Unterschrift bestätige ich, dass ich im Besitz der entsprechenden Vollmacht des/der Gesuchstellers/in (Auftraggeber/in) bin, für ihn/sie Mitteilungen der mit der Prüfung des Gesuchs befassten Behörden und Organe zu empfangen und ihn/sie gegenüber diesen Behörden und Organen rechtsgültig zu verpflichten.</p> <p>Ich bestätige zudem, die Allgemeinen Geschäftsbedingungen für die Nutzung des Benutzerkontos und der Applikation FRIAC zu akzeptieren.</p> <p>Zudem bestätige ich, dass das vorliegend unterzeichnete vollständige Gesuch mit sämtlichen Unterlagen (Pläne, Berichte, Formulare etc.) in Papierform mit dem über die Applikation FRIAC in elektronischer Form eingereichten Gesuch mit sämtlichen Unterlagen in elektronischer Form identisch ist.</p>	

## 2. Bauwerk

### 2.1 Ortsbestimmung des Bauvorhabens

Bezirk	Vivisbach
Gemeinde	Châtel-Saint-Morat
Anteil der Zweitwohnungen	Geschätzter Anteil: 0.1653 (19.11.2020)
Sektor	Châtel-Saint-Morat
Strasse	Chemin de Crois
Nr.	115
Postfach	
PLZ (Postleitzahl)	1680
Ortschaft	Châtel-St-Morat
Grundstücknr. (Haupt-Parzelle und zusätzliche Parzellen)	6015
EGID:	<a href="http://geo.fr.ch/EGID/?lang=de">http://geo.fr.ch/EGID/?lang=de</a>

#### Koordinaten

Koordinate Ost (Y)

Koordinate Nord (X)

**Zusätzliche betroffene Gemeinde(n)**

## 2.2 Gesuchsgegenstand

### 2.2.1 Art des Vorhabens

#### Art des Vorhabens 1

Geplantes Bauvorhaben	<input checked="" type="checkbox"/> Gebäude	<input type="checkbox"/> Kiesgrube
	<input type="checkbox"/> Tiefbauwerk	<input type="checkbox"/> DEP (Detailerschliessungsplan)
Geplante Arbeiten	Neubau / neue Anlage	
Mit Abbruch, Umbau oder Sanierung	<input checked="" type="radio"/> Ja	<input type="radio"/> Nein
Mit Heizsystemänderung	<input checked="" type="radio"/> Ja	<input type="radio"/> Nein
Vorgesehene Dauer der Arbeiten (Monate)	12	

2.2.2 Bestimmung des Bauwerks

*(Mehrere Antworten möglich )*

**Infrastrukturen**

- |  |  |
|--|--|
| <input type="checkbox"/> Erschliessung (Werkleitungen)   | <input checked="" type="checkbox"/> Parkieranlagen   |
| <input type="checkbox"/> Strassen und Wege               | <input type="checkbox"/> Abfallbeseitigung und Materialabbau                                 |
| <input type="checkbox"/> Tafeln und andere Reklameträger | <input type="checkbox"/> Lärmschutzmassnahme (Damm, Wand, Schutzmassnahme auf Fassade, usw.) |
| <input type="checkbox"/> Automaten                       | <input type="checkbox"/> Trinkwasser (Wasserleitungen, Anlagen, Behandlungen, usw.)          |
| <input type="checkbox"/> Tiefgarage                      | <input type="checkbox"/> Ungedeckter Parkplatz   |

**Umgebungsarbeiten**

- |   |  |
|---|--|
| <input type="checkbox"/> Geländeänderung            | <input checked="" type="checkbox"/> Stütz- und /oder Einfriedungsmauer |
| <input type="checkbox"/> Abgrabung und Aufschüttung | <input type="checkbox"/> Gestaltung eines Fliessgewässers              |
| <input type="checkbox"/> Stützmauer und /oder Wand  | <input type="checkbox"/> Gestaltung eines Biotops                      |

**Bildung, Forschung, Gesundheit, Kultur und Freizeit**

- |  |  |
|--|--|
| <input type="checkbox"/> Ausbildungseinrichtung            | <input type="checkbox"/> Kirche und Gebäude für religiöse Zwecke |
| <input type="checkbox"/> Familienergänzende Tagesbetreuung | <input type="checkbox"/> Sport-, Tourismus- und Freizeitanlage   |
| <input type="checkbox"/> Einrichtung des Gesundheitswesens | <input type="checkbox"/> Gebäude für kulturelle Zwecke           |

**Wohnungen**

- |  |   |
|--|---|
| <input checked="" type="checkbox"/> Freistehendes Einzelwohnhaus | <input type="checkbox"/> Mehrfamilienhaus               |
| <input type="checkbox"/> Zusammengebautes Einzelwohnhaus         | <input type="checkbox"/> Gebäude mit gemischter Nutzung |

**Beherbergungen genutzt als:**

Erstwohnung und/oder der Erstwohnung  
gleichgestellter Wohnungen  Ja  Nein

Anzahl der Wohnungen 1

Zweitwohnung  Ja  Nein

**Landwirtschaft, produzierender Gartenbau und Forstwirtschaft**

Alle Arten von Bauten und Anlagen

**Industrie, Gewerbe und Handel**

- |   |  |
|---|--|
| <input type="checkbox"/> Fabrikgebäude, Werkstätte                    | <input type="checkbox"/> Gewerbebaute und Geschäft (ohne Lebensmittel)                                   |
| <input type="checkbox"/> Lagerhalle, Depot, Silo                      | <input type="checkbox"/> Verwaltungs- und Bürogebäude  |
| <input type="checkbox"/> Gewerbebaute und Geschäft (mit Lebensmittel) | <input type="checkbox"/> Öffentliche Gaststätte (Gastronomie, Hotellerie, Beherbergung, Cafeteria, usw.) |

**Technische Anlagen**

- |   |   |   |
|---|---|---|
| <input type="checkbox"/> Solaranlage : thermische | <input checked="" type="checkbox"/> photovoltaische | <input type="checkbox"/> Lüftungsanlage                       |
| <input type="checkbox"/> Sanitäranlage            |   | <input type="checkbox"/> Lagerung von Brenn- und Treibstoffen |
| <input type="checkbox"/> Heizungsanlage           |   | <input type="checkbox"/> Sende- und Empfangsanlage            |

Kühlanlage

Schwimmbad, Spa, Jacuzzi

-

### Andere Arbeiten

Geringfügige Baute, Schuppen, Anbau, usw.

Arbeiten an Fassade und Dach

### Zusatzinformationen

Wird das Bauwerk geheizt? Ja

Wird das Bauwerk gekühlt? Nein

## 2.3 Kostenschätzung

Baukosten nach SIA (CHF) 550'000.00

Kosten pro Kubikmeter nach SIA  
(CHF/m<sup>3</sup>) 760.00

Volumen nach SIA (m<sup>3</sup>) 723.68

Kosten der Umgebungsarbeiten (CHF) 100'000.00

## 3. Informationen betreffend Grundstück(e)

### 3.1 Informationen bezüglich der Parzelle(n)

#### 3.1.1 Ortsplanung (OP)

#### Projektverfasser/in

#### GIS

Ortsplanung (OP)	<input checked="" type="radio"/> In Kraft <input type="radio"/> Öffentlich aufgelegt	In Kraft
Nutzungszonentyp	<input checked="" type="radio"/> In der Bauzone <input type="radio"/> Ausserhalb der Bauzone	Innerhalb Bauzone
Kommunale Nutzungszone	Zone résidentielle à faible densité	Wohnzone mittlerer Dichte

#### 3.1.2 Detailbebauungsplan (DBP)

#### Projektverfasser/in

#### GIS

Detailbebauungsplan (DBP)	Aucun	Aucun
Benennung		

#### 3.1.3 Vorhaben

#### Projektverfasser/in

#### GIS

Befindet sich auf einem belasteten Standort <a href="http://www.fr.ch/sen/de/pub/dokumentation/altlasten.htm">http://www.fr.ch/sen/de/pub/dokumentation/altlasten.htm</a>	<input type="radio"/> Ja <input checked="" type="radio"/> Nein	Nein
Gewässerschutzbereich <a href="http://www.fr.ch/eau/de/pub/grundwasser/grundwasserschutz.htm">http://www.fr.ch/eau/de/pub/grundwasser/grundwasserschutz.htm</a>	<input type="checkbox"/> S1 <input type="checkbox"/> S2 <input type="checkbox"/> S3 <input type="checkbox"/> SA	<input type="checkbox"/> S <input type="checkbox"/> Au - Ao <input checked="" type="checkbox"/> uB
Befindet sich in der Nähe einer Natur- und Landschaftsschutzzone <a href="http://www.fr.ch/anl">http://www.fr.ch/anl</a>	<input type="radio"/> Ja <input checked="" type="radio"/> Nein	Nein
Befindet sich in einer mit Lärm exponierten Zone	<input checked="" type="radio"/> Ja <input type="radio"/> Nein	Nein
Befindet sich an einer StFV angrenzenden Zone	<input type="radio"/> Ja <input checked="" type="radio"/> Nein	Nein
Befindet sich in einem archäologischen Perimeter	<input type="radio"/> Ja <input checked="" type="radio"/> Nein	Nein
Befindet sich in der Nähe einer Abbauzone (Kiesgrube)	<input type="radio"/> Ja <input checked="" type="radio"/> Nein	Nein
Befindet sich in einem Schutzperimeter (Kulturgüter)	<input type="radio"/> Ja <input checked="" type="radio"/> Nein	Ja
Befindet sich in der Nähe eines verzeichnetes oder geschütztes Objekt (Kulturgüter)	<input type="radio"/> Ja <input checked="" type="radio"/> Nein	Nein
Befindet sich im Raumbedarf der Gewässer	<input type="radio"/> Ja <input checked="" type="radio"/> Nein	Nein
Befindet sich in einem Naturgefahrensektor	<input type="radio"/> Ja <input checked="" type="radio"/> Nein	Nein

Befindet sich in der Nähe einer Waldfläche  Ja  Nein Nein

Befindet sich das Bauwerk in der Nähe eines Wildtierkorridors von überregionaler Bedeutung  Ja  Nein Nein

Befindet sich auf der Fruchtfolgefläche  Ja  Nein Nein

### Energie-, Schienen-, Luft- und Strassenverkehr

Befindet sich das Bauwerk in der Nähe einer Transportinstallation?  Ja  Nein

## 3.2 Informationen bezüglich des Gemeindebaureglements (GBR)

Ziehen Sie bitte folgende Dokumente für das Ausfüllen hinzu:

- Interkantonale Vereinbarung über die Harmonisierung der Baubegriffe (IVHB) (<https://www.fr.ch/seca/de/pub/dokumentation/dokumentation/ivhb.htm>)
- Gemeindebaureglement (GBR) der betroffenen Zone

Es müssen nur die für das Projekt anwendbaren Felder (GBR und/oder DBP) ausgefüllt werden	Einheit	Nicht betroffen	Vorgaben gemäss GBR/DBP	Projekt
aBGF <a href="https://www.fr.ch/de/brpa/raum-planung-und-bau/raum/ivhb-begriffe-kommentare-und-schemas">https://www.fr.ch/de/brpa/raum-planung-und-bau/raum/ivhb-begriffe-kommentare-und-schemas</a>	m2	<input type="checkbox"/>	143.20	143.20
GFZ inkl. Bonus und Übertragung der Ausnützung <a href="https://www.fr.ch/de/brpa/raum-planung-und-bau/raum/ivhb-begriffe-kommentare-und-schemas">https://www.fr.ch/de/brpa/raum-planung-und-bau/raum/ivhb-begriffe-kommentare-und-schemas</a>		<input type="checkbox"/>	0.35	0.35
ÜZ inkl. Übertragung der Ausnützung <a href="https://www.fr.ch/de/brpa/raum-planung-und-bau/raum/ivhb-begriffe-kommentare-und-schemas">https://www.fr.ch/de/brpa/raum-planung-und-bau/raum/ivhb-begriffe-kommentare-und-schemas</a>		<input type="checkbox"/>	0.40	0.17
GZ inkl. Übertragung der Ausnützung <a href="https://www.fr.ch/de/brpa/raum-planung-und-bau/raum/ivhb-begriffe-kommentare-und-schemas">https://www.fr.ch/de/brpa/raum-planung-und-bau/raum/ivhb-begriffe-kommentare-und-schemas</a>		<input type="checkbox"/>	0.40	0.41
BMZ inkl. Übertragung der Ausnützung <a href="https://www.fr.ch/de/brpa/raum-planung-und-bau/raum/ivhb-begriffe-kommentare-und-schemas">https://www.fr.ch/de/brpa/raum-planung-und-bau/raum/ivhb-begriffe-kommentare-und-schemas</a>		<input checked="" type="checkbox"/>		
Übertragung der Ausnützung <a href="https://www.fr.ch/de/brpa/raum-planung-und-bau/raum/vereinbarung-zur-uebertragung-der-ausnuetzung">https://www.fr.ch/de/brpa/raum-planung-und-bau/raum/vereinbarung-zur-uebertragung-der-ausnuetzung</a>				<input type="radio"/> Ja <input checked="" type="radio"/> Nein

Mit Anfrage von 10% Bonus auf die GFZ  
in Bezug auf ein GEAK

Ja  Nein

[https://bdlf.fr.ch/app/de/texts\\_of\\_law/71](https://bdlf.fr.ch/app/de/texts_of_law/71)  
0.11

Gesamthöhe (h) Meter  8.50 6.73

<https://www.fr.ch/de/brpa/raum-planung-und-bau/raum/ivhb-begriffe-kommentare-und-schemas>

Fassadenhöhe (Fh) Meter

<https://www.fr.ch/de/brpa/raum-planung-und-bau/raum/ivhb-begriffe-kommentare-und-schemas>

giebelseitige Fassadenhöhe (Fh-g) Meter

<https://www.fr.ch/de/brpa/raum-planung-und-bau/raum/ivhb-begriffe-kommentare-und-schemas>

traufseitige Fassadenhöhe (Fh-t) Meter

<https://www.fr.ch/de/brpa/raum-planung-und-bau/raum/ivhb-begriffe-kommentare-und-schemas>

Abstand zur Grenze (A) Meter

[https://bdlf.fr.ch/app/de/texts\\_of\\_law/71](https://bdlf.fr.ch/app/de/texts_of_law/71)  
0.11

Anzahl der Geschosse

<https://www.fr.ch/de/brpa/raum-planung-und-bau/raum/ivhb-begriffe-kommentare-und-schemas>

Anzahl der Vollgeschosse

<https://www.fr.ch/de/brpa/raum-planung-und-bau/raum/ivhb-begriffe-kommentare-und-schemas>

### Bauweise

### Gebäudehülle

Es müssen nur die für das Projekt anwendbaren Felder (GBR und/oder DBP) ausgefüllt werden

Nicht betroffen	Vorgaben gemäss GBR/DBP	Projekt
-----------------	-------------------------	---------

Fassaden: Baumaterialien, Farben

Dächer: Baumaterialien, Farben

### 3.3 Validierung der Daten

Die vom Geoportal übernommenen Daten wurden durch den Gesuchsteller geprüft und ergänzt

## 4. Auswahl der spezifischen und der Energie-Formulare

Untenstehend finden Sie die Liste der spezifischen und der Energie-Formulare, die gestützt auf das geplante Bauvorhaben und dessen Standort ausgewählt wurden. Diese sind im nächsten Schritt auszufüllen.

Der Verlauf der Auswahl wird gespeichert, auch wenn die Antworten im Hauptformular (Seiten 1, 2 und 3) angepasst werden.

Überprüfen Sie die Richtigkeit der Auswahl und passen Sie diese bei Bedarf an (Ergänzung / Streichung).

Kontaktieren Sie falls nötig das betroffene Amt oder die betroffenen Ämter.

### Kantonal

	Ausgewählte Formulare	Vorgeschlagene Formulare	Begründung (falls unterschiedlich als vorgeschlagen)
<b>Mobilität</b> MobA TBA	<input checked="" type="checkbox"/>	<input checked="" type="checkbox"/>	
<b>Schutz des Gebäudes gegen Naturgefahren (KGV)</b> KGV	<input checked="" type="checkbox"/>	<input checked="" type="checkbox"/>	
<b>Brandschutz</b> KGV	<input checked="" type="checkbox"/>	<input checked="" type="checkbox"/>	
C. Zivilschutz (ABSM) ABSM	<input type="checkbox"/>	<input checked="" type="checkbox"/>	Pas nécessaire
Naturgefahren NGK	<input type="checkbox"/>	<input type="checkbox"/>	
Öffentliche Gaststätte / Lebensmittelbetrieb LSVW-KL GePoA	<input type="checkbox"/>	<input type="checkbox"/>	
Bauten und Anlagen ausserhalb der Bauzone BRPA	<input type="checkbox"/>	<input type="checkbox"/>	
<b>Umwelt - Heizung</b> AfU	<input checked="" type="checkbox"/>	<input checked="" type="checkbox"/>	
<b>Umwelt - Lärmschutz</b> AfU	<input checked="" type="checkbox"/>	<input checked="" type="checkbox"/>	
<b>Umwelt - Entwässerung</b> AfU	<input checked="" type="checkbox"/>	<input checked="" type="checkbox"/>	
Umwelt - Luftreinhaltung AfU	<input type="checkbox"/>	<input type="checkbox"/>	
Umwelt - Altlasten AfU	<input type="checkbox"/>	<input type="checkbox"/>	
<b>Umwelt - Abfälle</b> AfU	<input checked="" type="checkbox"/>	<input checked="" type="checkbox"/>	

Umwelt - Böden AfU	<input checked="" type="checkbox"/>	<input checked="" type="checkbox"/>	
Umwelt - Chemische Stoffe AfU	<input type="checkbox"/>	<input type="checkbox"/>	

## Energie

	Ausgewählte Formulare	Vorgeschlagene Formulare	Begründung (falls unterschiedlich als vorgeschlagen)
EN-101 (a oder b) - Energiebedarf AfE	<input checked="" type="checkbox"/>	<input checked="" type="checkbox"/>	
EN-101 (c) - Energienachweistool für einfache Bauten AfE	<input type="checkbox"/>	<input type="checkbox"/>	
EN-102 (a oder b) - Wärmedämmung, Einzelbauteilnachweis oder Systemnachweis AfE	<input checked="" type="checkbox"/>	<input checked="" type="checkbox"/>	
EN-102c - Checkliste Wärmebrücken AfE	<input checked="" type="checkbox"/>	<input checked="" type="checkbox"/>	
EN-103 - Heizungs- und Warmwasseranlagen AfE	<input type="checkbox"/>	<input checked="" type="checkbox"/>	Pas nécessaire
EN-104 - Eigenstromerzeugung bei Neubauten AfE	<input type="checkbox"/>	<input checked="" type="checkbox"/>	Pas nécessaire
EN-105 - Lüftungstechnische Anlagen AfE	<input type="checkbox"/>	<input checked="" type="checkbox"/>	Pas nécessaire
EN-110-(FR) - Kühlung / Befeuchtung AfE	<input type="checkbox"/>	<input type="checkbox"/>	
EN-111 - Beleuchtung AfE	<input type="checkbox"/>	<input type="checkbox"/>	
EN-112 - Kühlräume AfE	<input type="checkbox"/>	<input type="checkbox"/>	
EN-120-FR - Erneuerbare Wärme beim Wärmeerzeugerersatz AfE	<input type="checkbox"/>	<input checked="" type="checkbox"/>	Pas nécessaire
EN-130 - Ferienhäuser / zeitweise belegte Gebäude AfE	<input type="checkbox"/>	<input type="checkbox"/>	
EN-131 - Beheizte Gewächshäuer AfE	<input type="checkbox"/>	<input type="checkbox"/>	
EN-132 - Traglufthallen AfE	<input type="checkbox"/>	<input type="checkbox"/>	
EN-133 - Elektrizitätserzeugungsanlage	<input type="checkbox"/>	<input type="checkbox"/>	



AfE

---

EN-135-FR - Bad/Whirlpool (Jacuzzi,  
Spa)

AfE

---

Commune **CHATEL-ST-DENIS**Propriétaire **BATISTAZAR Briga**Article **6015**    **Après verbal : 6015 - 9172**Surface **849 m<sup>2</sup>**    **446 m<sup>2</sup> - 403 m<sup>2</sup>**Nom local **Chemin de Crois 113**

Xavier Angéloz, géomètre officiel

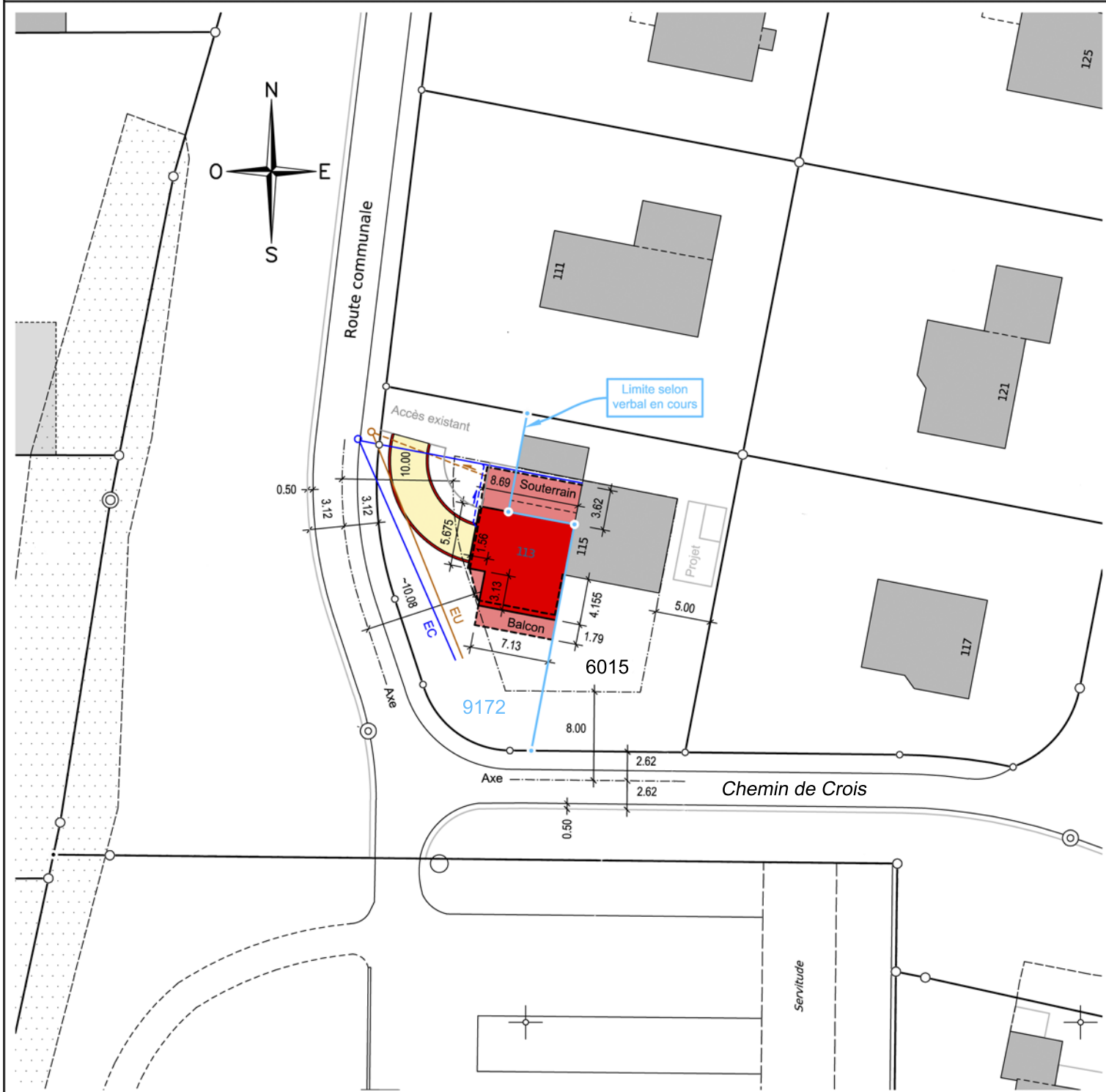
Echelle **1:500**Mentions **AF : Non**    **RPTB : Non**    **IA : Non**    **IR : Non**  
(Améliorations Foncières)    (Remaniement Parcellaire de Terrains à Bâti)    (Indices Acquis)    (Indices Reportés)Remarque **Secteur numérisé préalablement. Données progressivement remplacées par un calcul résultant d'un levé**















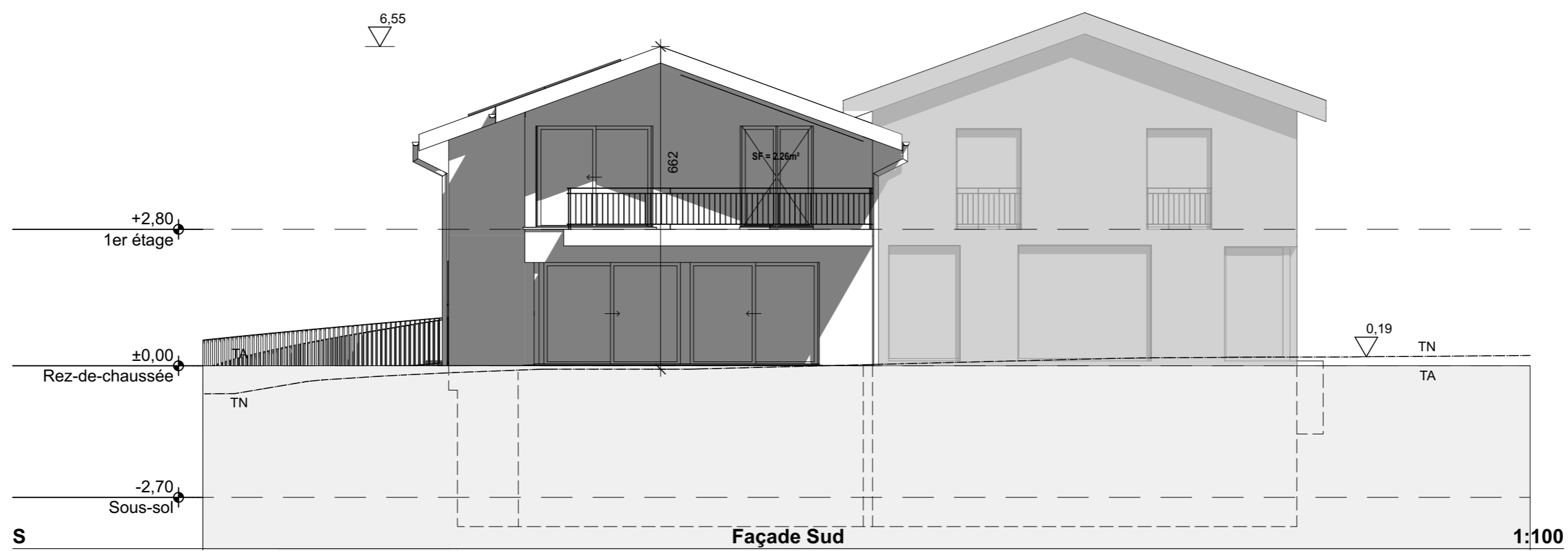
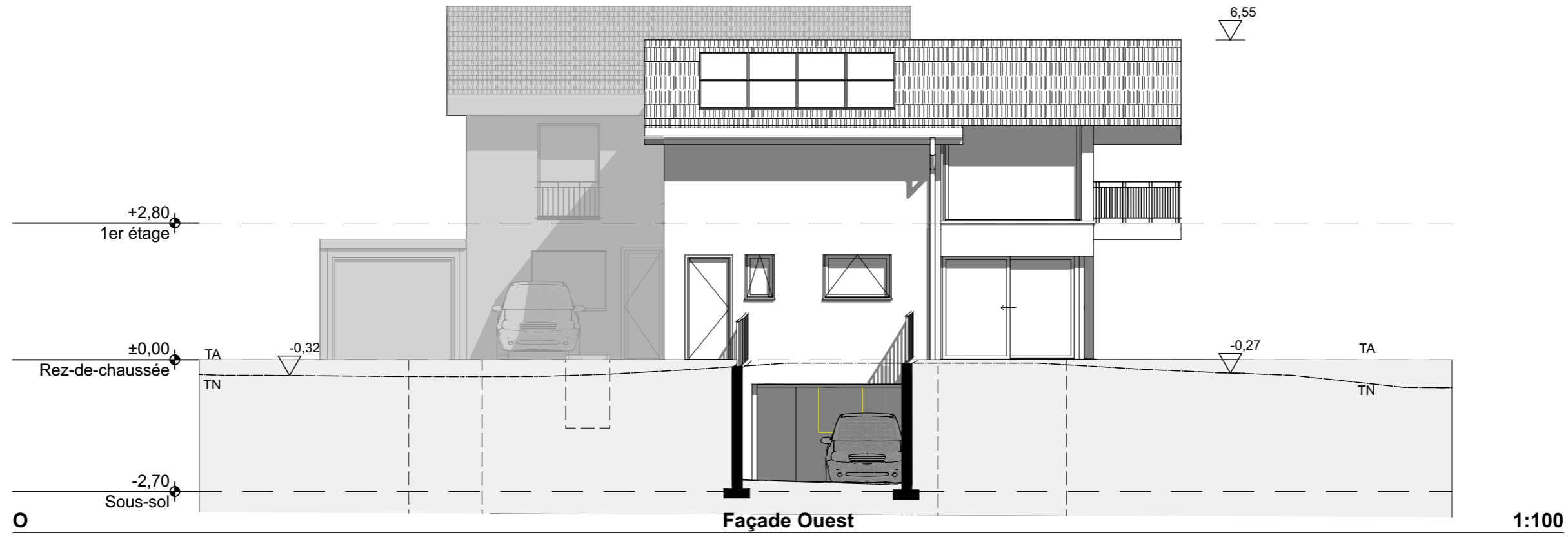

N° de plan: Titre:					Révision :		Date :	
01-07 <sup>1</sup>   Façades Sud & Ouest								
Echelle :		Format :	Dess.:	Date :				
1/100		A3	EK	17.12.2020				











